

Manejo Productos y Sustancias Químicas

Bogotá, Julio de 2020

Normatividad y aplicación

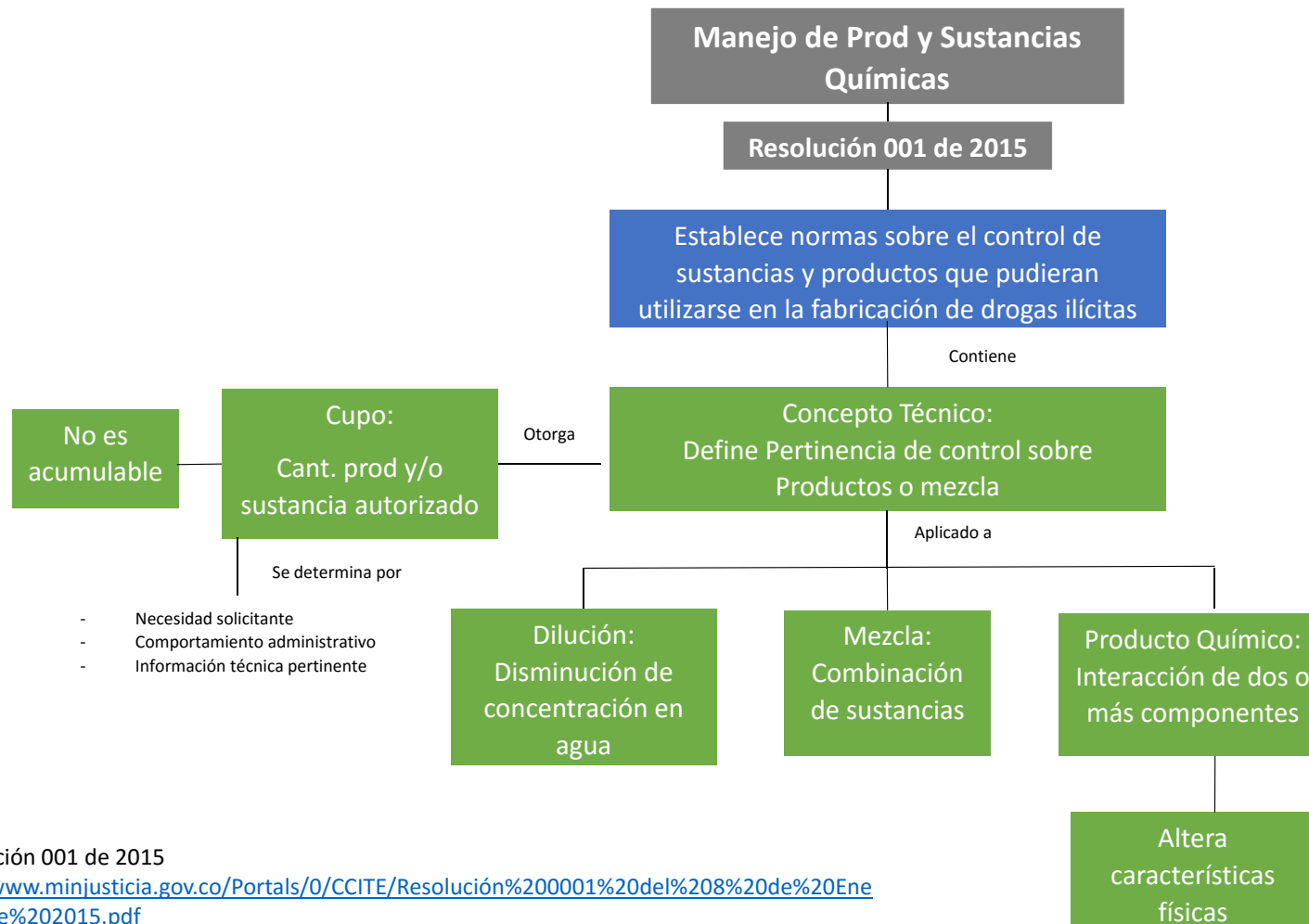

-Resolución 001 de 2015

<http://www.minjusticia.gov.co/Portals/0/CCITE/Resolución%200001%20del%208%20de%20Enero%20de%202015.pdf>

Entidad competente de control

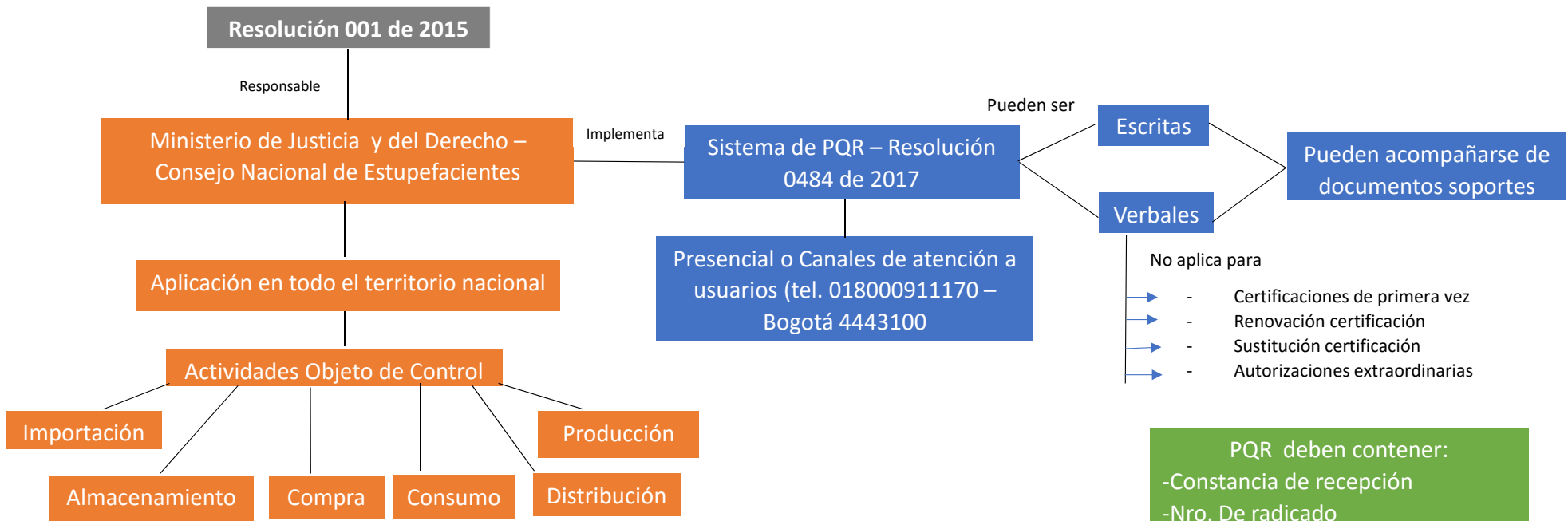

- PQR deben contener:
- Constancia de recepción
 - Nro. De radicado
 - Fecha y hora de recibido
 - Identificación tramitante
 - Objeto de la petición
 - Razones de petición
 - Relación de documentos anexos
 - Nombre de funcionario
 - Constancia de solicitud verbal

- Resolución 0484 de 2017
<http://www.minjusticia.gov.co/Portals/0/CCITE/Resolucion%200484%20del%20%20de%20julio%20de%202017.pdf>

Componentes de control

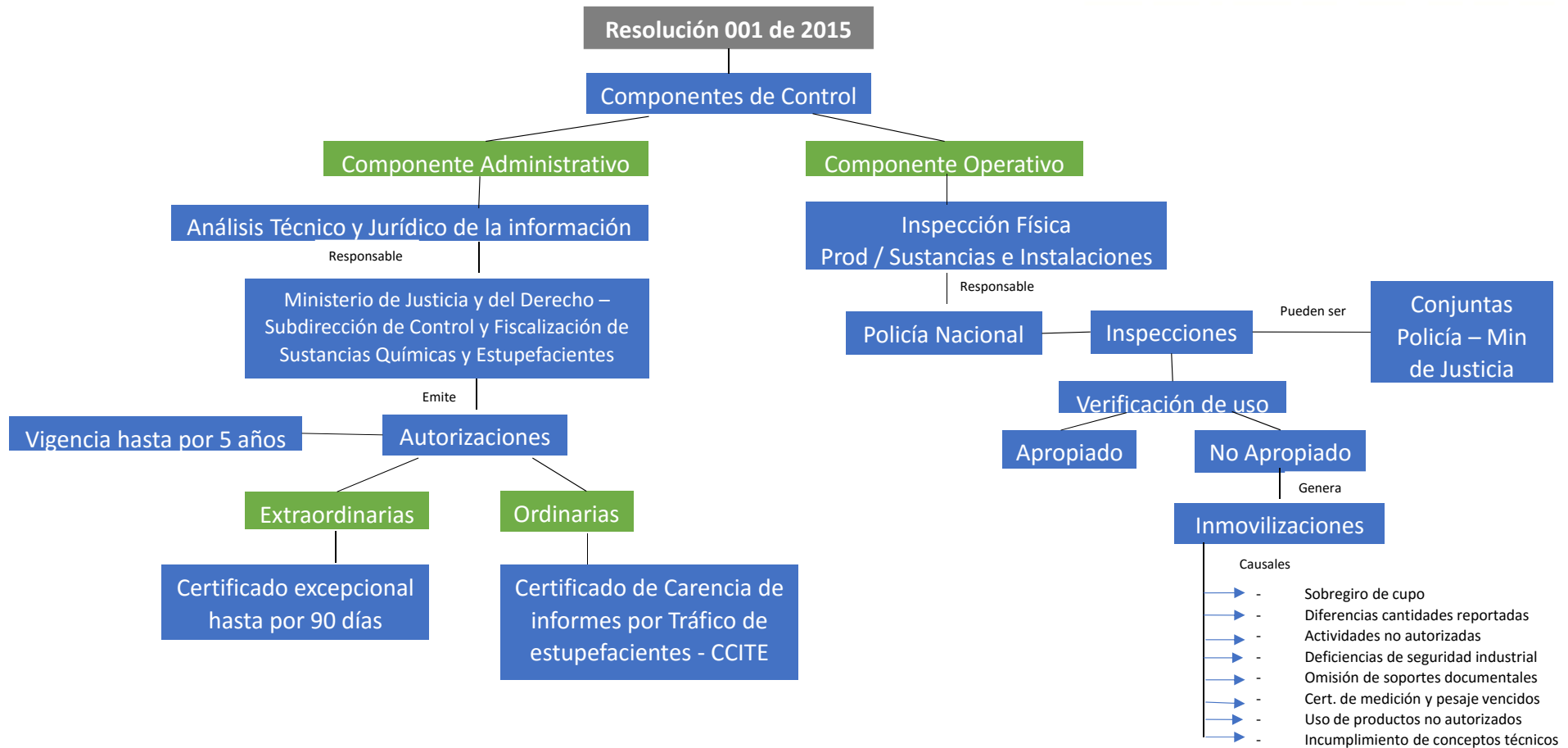

Prod. y sustancias controladas

Sustancias y productos químicos controlados

- Aceite combustible para motor
- Acetato de Butilo
- Acetato de Etilo
- Acetato de Isobutilo
- Acetato de Isopropilico
- Acetato de n-propilo
- Acetona
- Ácido Clorhídrico
- Ácido Sulfúrico
- Alcohol Isopropilico
- Amoniaco
- Anhídrido Acetatico
- Butanol
- Carbonato de Sodio
- Cemento
- Cloroformo
- Cloruro de Calcio
- Diacetona Alcohol
- Dióxido de Manganeso
- Disolvente No.1 y 1 A
- Disolvente No. 2
- Éter Etilico
- Gasolina para motor
- Hexano
- Hidróxido de Sodio
- Manganato de Potasio
- Metanol
- Metabisulfito de Sodio
- Metil Etil Cetona
- Metil Isobutil Cetona
- Permanganato de Potasio
- Thinner
- Tolueno

- Nariño
- Putumayo
- Norte de Santander
- Cauca
- Antioquia
- Caquetá
- Bolívar
- Meta
- Guaviare
- Córdoba

Cemento y Combustibles solo son productos de control en los 10 departamentos más afectados por cultivos ilícitos.

Obligaciones de los sujetos de control

- Uso adecuado de acuerdo al cupo
- Registro detallado de movimientos (plataforma Sicoq)
- Implementar metodología de medición (pérdidas y ganancias)
- Tener registro y documentos por lo menos 10 años
- Reportar novedades en un plazo no mayor a dos (2) días
- Mantener infraestructura física y medidas de seguridad
- Realizar oportunamente el trámite de renovación
- Atender visitas de inspección
- Suministrar información y documentos requeridos
- Informar cualquier modificación química
- Corregir fallas administrativas detectadas
- Registrar en el SICOQ movimientos de traslado o transporte antes de despacho. (Igual para movimientos realizados en fines de semana y festivos)

Responsable Servicio de Compras

Productos y sustancias de uso masivo:

- Hidróxido de Sodio (control a partir de 5 kg.)
- Cemento (control a partir de 2 ton.)
- Gasolina (control a partir de 220 gl. Americanos – 832,79 lts)
- ACPM (control a partir de 220 gl. Americanos – 832,79 lts)

- Productos actualmente certificados con los que cuenta la Universidad de los Andes
- Productos con tiempo de respuesta de hasta 8 meses.

Sicoq – Plataforma de registro y control

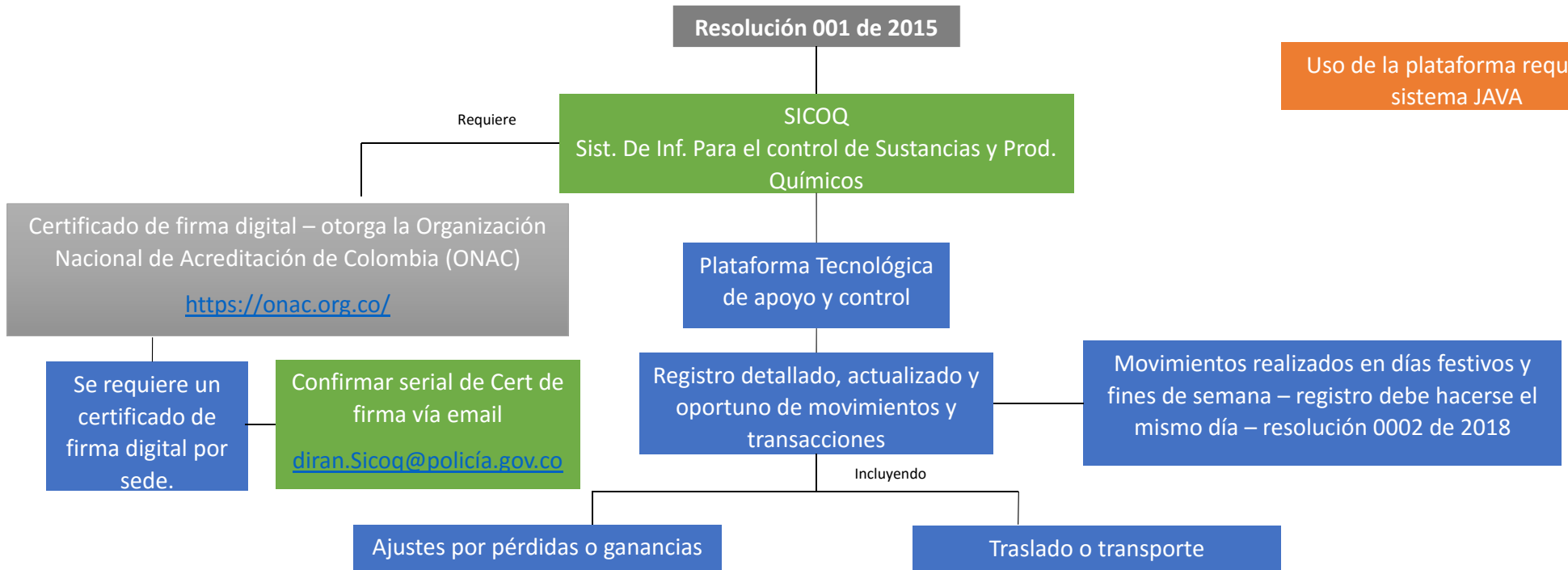

Uso de la plataforma requiere sistema JAVA

Pg. Web Ministerio de Justicia y del derecho
Documento: “SICOQ – Guía del usuario – empresa”
Soporte Técnico: tel. 5558750
correo: diran.sicoq@policia.gov.co

- Manual del usuario
<http://www.minjusticia.gov.co/Portals/0/CCITE/Guía%20usuario%20empresa%20V2.pdf>
- Registro movimientos
<http://www.minjusticia.gov.co/Portals/0/CCITE/Guía%20de%20Registro%20de%20movimientos%20en%20SICOQ..pdf>

Generalidades usuarios y licencias

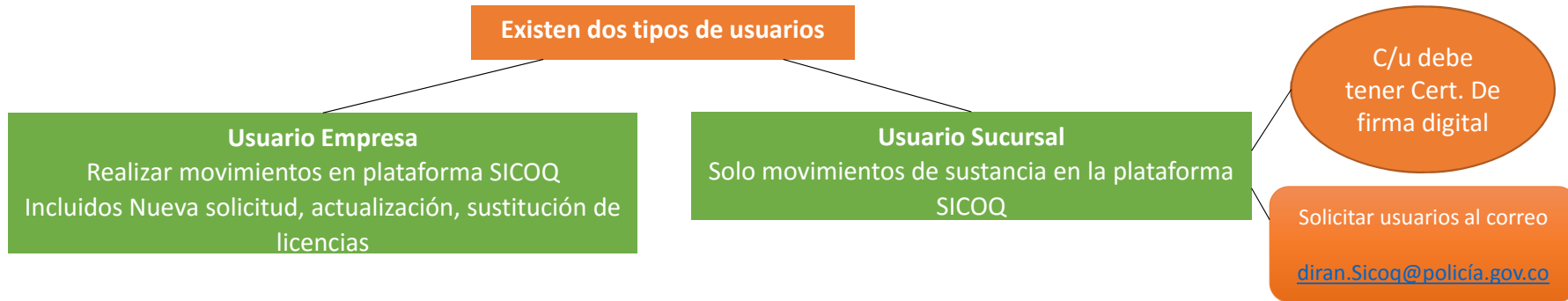

Certificado de carencia de informes por tráfico de estupefacientes (CCITE).

Decreto 0585 de 2018

Certifica la inexistencia de informes provenientes de autoridades nacionales y extranjeras con delitos de tráfico de estupefacientes

Proceso (tiempo de respuesta hasta 60 días hábiles)

Registro empresa plataforma Sicoq

Enviar solicitud plataforma Sicoq

Radicar documentos en físico (incluyendo comunicación firmada por Repres. legal

Pago de tarifa

PN o PJ Patrimonio bruto o capital pagado hasta 50 SMMLV	PN o PJ Patrimonio bruto o capital pagado hasta 50 SMMLV
Tarifa 0,38 SMMLV Valor \$314.684 cop	Tarifa 0,57 SMMLV Valor \$472.026 cop

Vigencia licencia hasta por 5 años

Requisitos

PN

Copia documento de identificación

No. De identificación tributaria (NIT) y copia matricula mercantil (establecimientos comerciales)

Pago Tarifa

PJ

No. de identificación tributaria (NIT)
Copias documento de identidad representantes legales, junta directiva, socios capital >20%

Pago Tarifa

Certificación composición accionaria (sociedades accionarias).

Requisitos índole técnico

Especificar unidades de medida (Kg. Ton. Lts. Galones)

Registro fotográfico zonas de manejo de sustancias y prod.

Concepto favorable en la visita previa de control

Indicar periodicidad para cantidades solicitadas

Importante que la solicitud se encuentre en estado **ENVIADA** una vez realizada la solicitud por la plataforma

Autorización extraordinaria



- Decreto 0585 de 2018

<http://www.minjusticia.gov.co/Portals/0/CCITE/Decreto%200585%2002%20de%20abril%20de%202018.pdf>

GRACIAS